SRAK
SRET-
SRAK
SRET-

SRET-
NAMAKU AHN JIHYUK.
SRET-

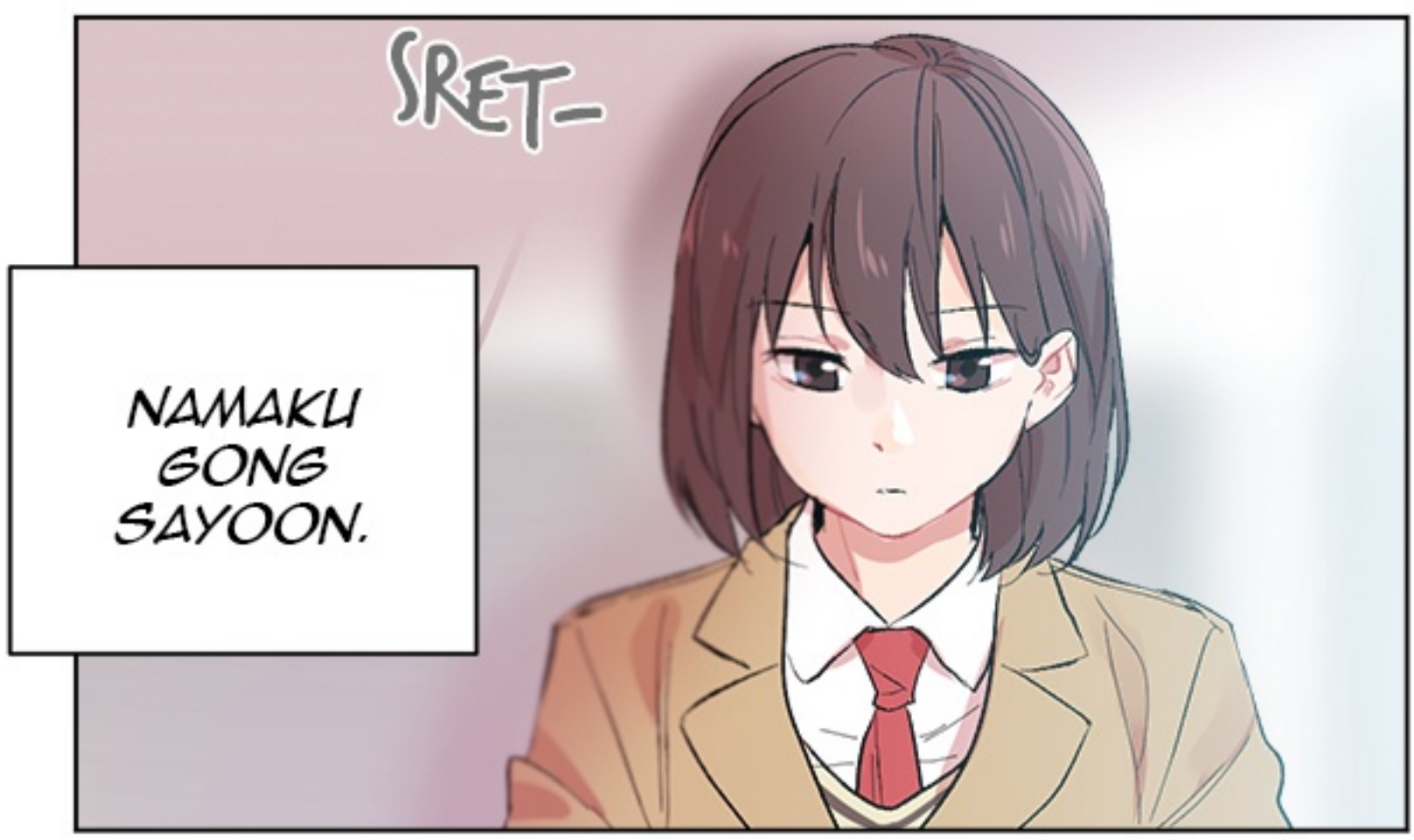
SRET-
NAMAKU GONG SAYOON.

SRET-

KAMI BERDUA-

SEKOLAH DI SMA DAN KELAS YANG SAMA.

GOYANG GOYANG

TERDIAM-...

BERPALING-

DAN KAMI
SEDANG MENJALANI,
YANG ORANG-ORANG
SEBUT SEBAGAI
"MASA PENDEKATAN."

AH,
HARI INI JUGA
MELELAHKAN
YA...

NGGAK, NGGAK!

MAU KUBELIKAN MINUMAN PENYEGAR?

OH IYA JIHYUK, KATAMU HARI INI KAU MAU MAIN BASKET?

LUAR BIASA, PADAHAL KAU PASTI CAPEK!

NGGAK KOK, ITU SERATUS KALI LEBIH NYAMAN DARIPADA BERDIAM DIRI DI RUMAH.

HAHA...
HENING~...

GARUK

ANU, GONG SAYOON, APA KAMU...

ADA.. WAKTU LUANG... AKHIR PEKAN INI?

TENTU SAJA. AKU PUNYA BANYAK WAKTU~ MAU KETEMUAN DAN JALAN BARENG?

YAH... AKU NGGAK SESANTAI ITU SIH. TAPI KAU SEPERTINYA LAGI BOSAN, JADI AKU MAU AJAK KAMU MAIN..

HEHEH, RUPANYA KAMU PUNYA BANYAK WAKTU LUANG, YA! OKE, DEH~

A-APA!?!?

KAMI BERDUA PUNYA KEPRIBADIAN DAN HOBI YANG SANGAT BERTOLAK BELAKANG,

DAN KAMI SALING TERTARIK SATU SAMA LAIN KARENA SATU 'KEKHAWATIRAN.'

AKHIR PEKAN-

RUMAH JIHYUK

TUMBEN KAMU BAJUNYA RAPI BEGITU~

MAU PERGI KENCAN?

SYUK-

EHM, TERSERAH AKU DONG, MAU PAKAI BAJU KAYAK GIMANA.

HYUK~

JANGAN GITU, AH! COBA PAKAI INI AJA. KAKAK BELI DRESS BARU~

MEMANGNYA AKU GILA?! KENAPA JUGA HARUS PAKAI BAJU KAKAK?!

HUHUHU.. PADAHAL WAKTU KAMU KECIL RAMBUTMU SERING KAMI KEPANG DAN KAMI PAKAIKAN ROK, LHO.

MENTANG-MENTANG SUDAH BESAR...

MA

SEJAK AWAL, MEMAKAIKAN BAJU KAYAK GITU KE COWOK ITU NGGAK WAJAR!!
RAH

UDAH AH,
AKU MAU PERGI DULU.
JANGAN KEPOIN AKU.

SAYOON,

TUMBEN HARI INI
KAMU DANDAN?

KAGET

EH?

KAMU KAN SUDAH CANTIK SEPERTI PUTRI, NGGAK PERLU DANDAN LAGI.

INI KAN AKHIR PEKAN.. HARI INI AKU MAU PAKAI BAJU YANG CANTIK...

HARI INI MAU TAMPIL CANTIK?

TIBA-TIBA

TIBA

GONG SAYOON, APA KAMU LAGI SUKA SAMA SESEORANG?

Kaget aku!

APA?

AKU BERANGKAT YA KAK!

KRIET-

BRUK...

HMM...
NING...

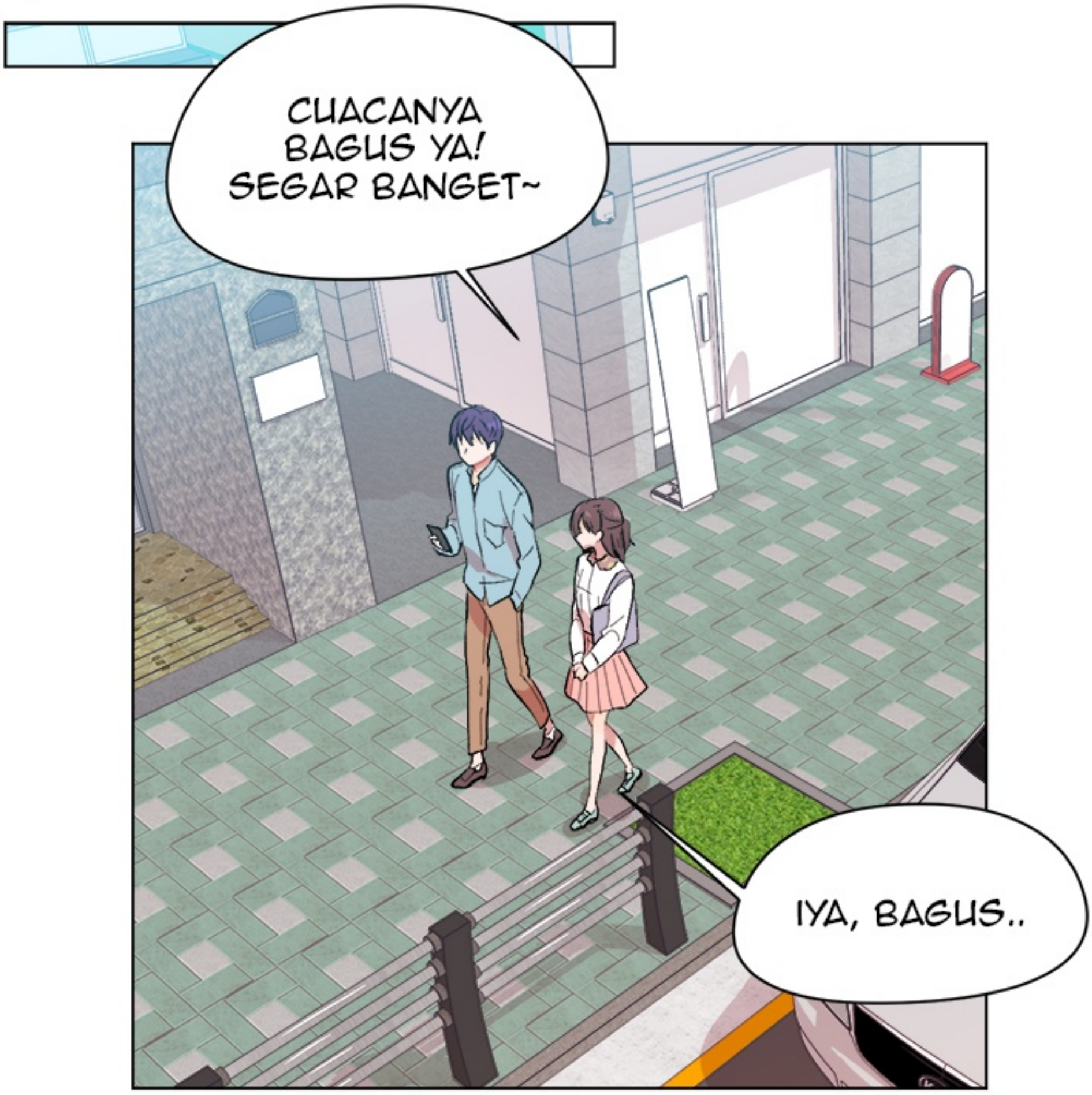
CUACANYA BAGUS YA! SEGAR BANGET~
IYA, BAGUS..

ANU,

AKU TAU TEMPAT MAKAN YANG ENAK. MAU KE SANA?

BERSINAR~

WAH~ KALAU TEMPAT ITU REKOMENDASIMU, TENTU SAJA!

SIAL... IMUT BANGET-!!

DEG

DEGL

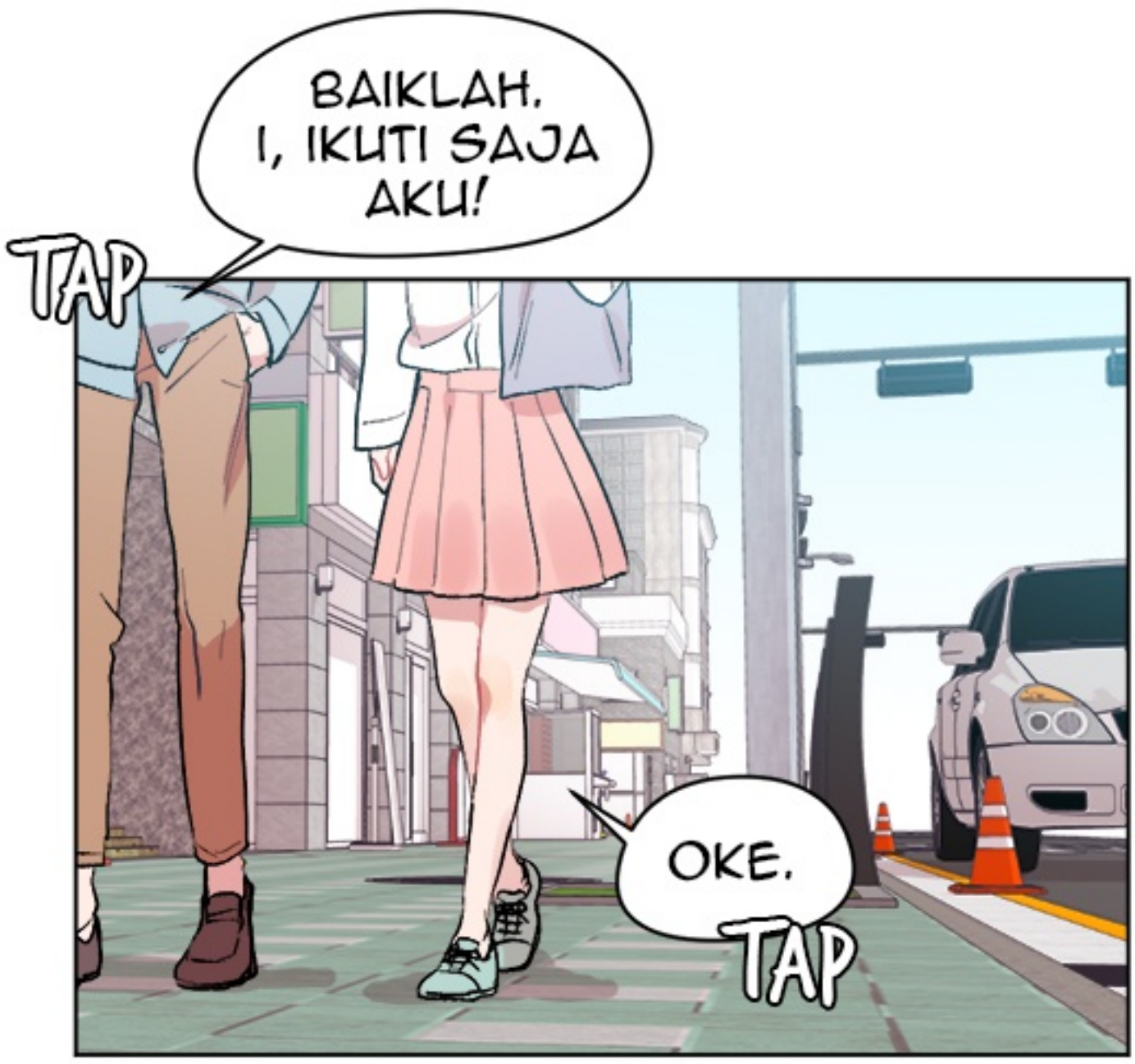
BAIKLAH. I, IKUTI SAJA AKU!
TAP
OKE.
TAP

HM~ ENAKNYA!

A, AKU NGGAK SENGAJA CARI TEMPAT YANG SESUAI SELERAMU KOK-!

AH, KENAPA SUSAH BEGINI SIH!

RUSAK

HAHAHA-

HAHAHA-

HARI INI SERU YA~

BUNGA

OH, IYA.

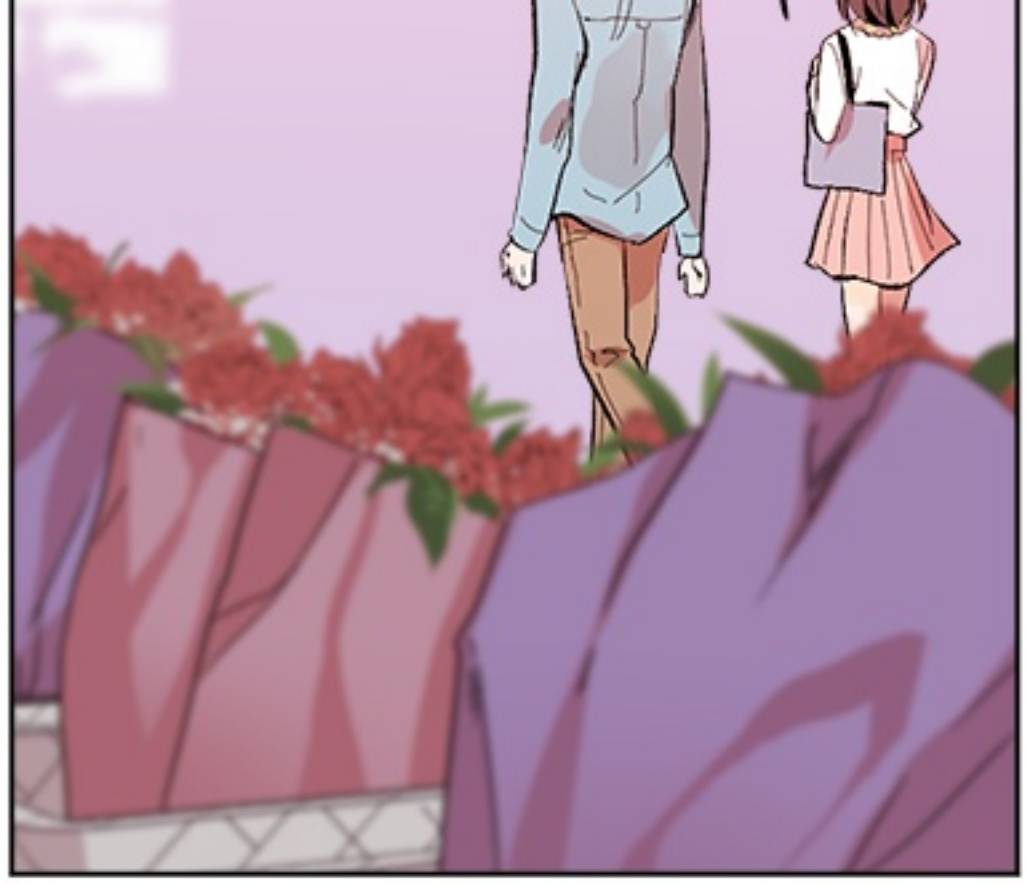

GONG SAYOON, TUNGGU DI SINI SEBENTAR.

HM? KAU MAU KE MANA?

EH?...
BERHENTI

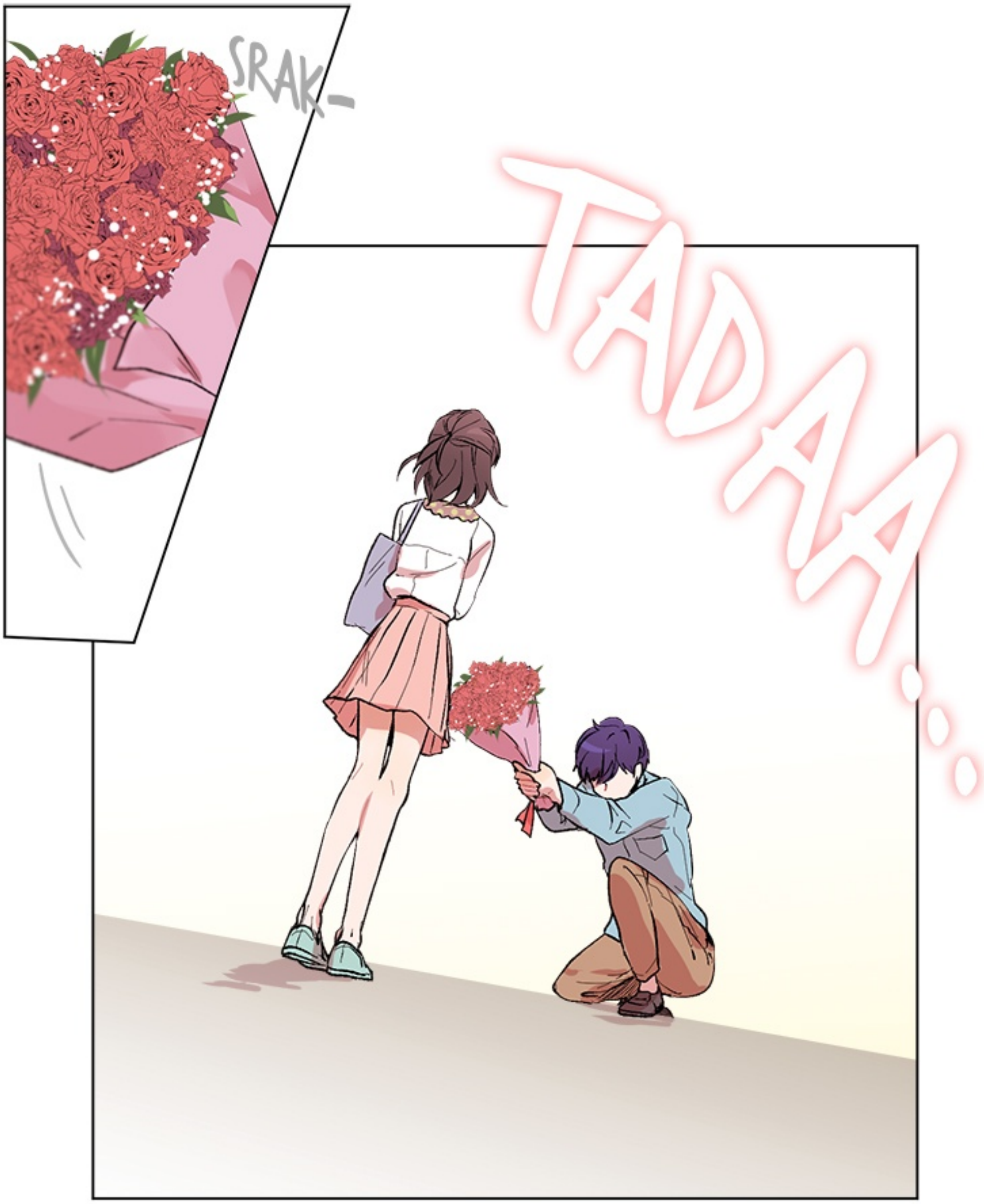
SRAK-
TADAA...

DEG

GONG SAYOON, AKU SANGAT SUKA PADAMU.

DEG

...JADILAH PACARKU.

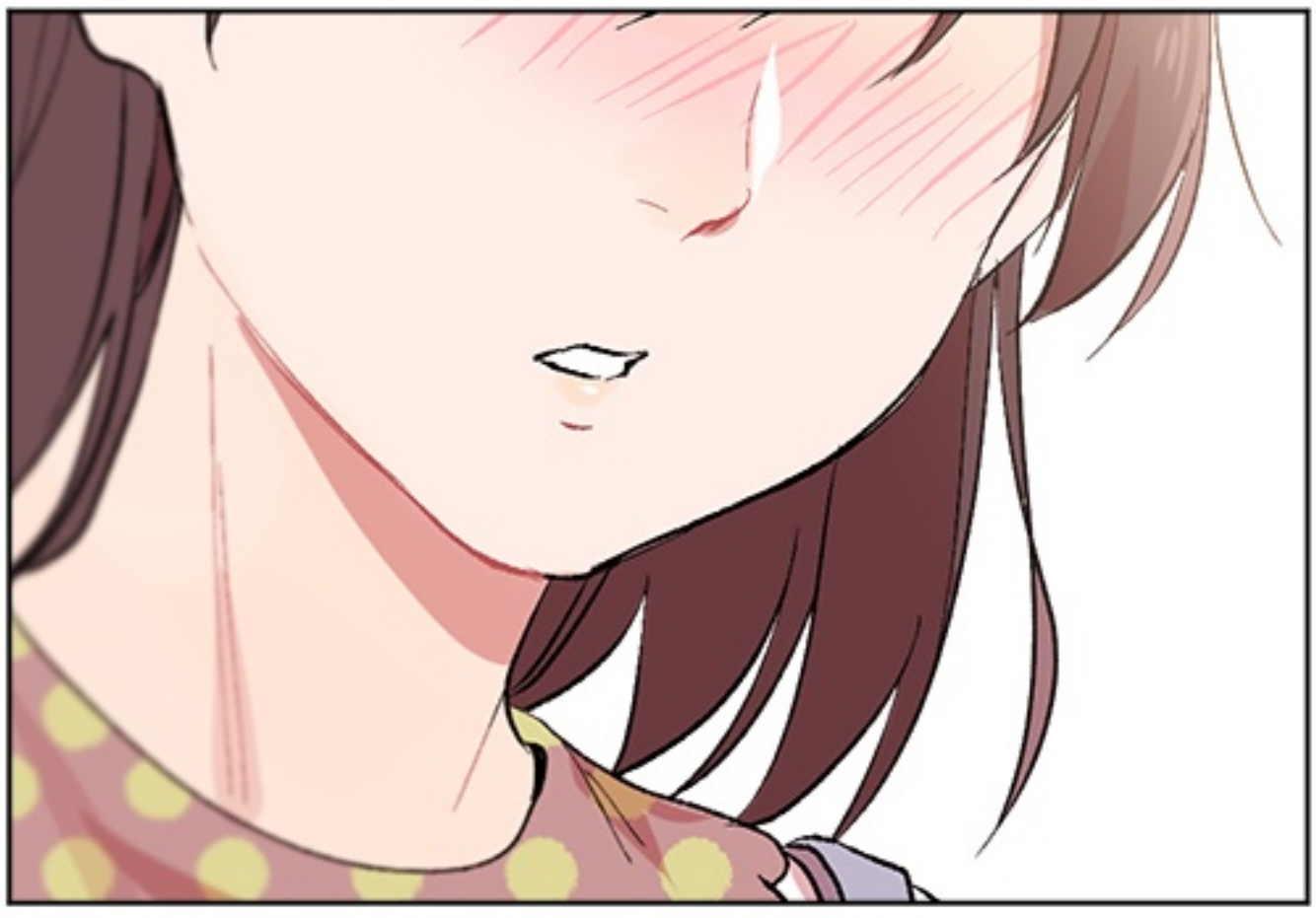

...!

BER

APA KATAMU?!

KERLIMLIN

MANA BISA PUTRI KELUARGA GONG PACARAN SAMA COWOK MACAM TERI GITU!

KAMI KAKAK-NYA, NGGAK MENGIZINKAN!

BERANINYA KAU KE ADIK KAMI YANG POLOS!?

APA KAU BILANG..?

JUSTRU ANAK LELAKI KELUARGA AHN KAMI, YANG GAK PANTAS BERSANDING SAMA CEWEK BIASA KAYAK GITU!

CABUT

CABUT

PADAHAL UNTUK KAKAKNYA SAJA GAK PERNAH KASIH BUNGA, TAPI UNTUK ANAK MACAM ITU..?

SEJAK KAPAN BUNGANYA KALIAN REBUT?!?!?

SEPERTI ITU

RIBUT

3 ORANG KAKAK PEREMPUAN,

RAMAI

DAN 3 ORANG KAKAK LAKI-LAKI.

INILAH PERSAMAAN KAMI, SAMA-SAMA PUNYA SAUDARA YANG MEMBUAT SAKIT KEPALA-...

HA~AH...

TUNGGU
DULU!

PAK GURU LEEWOO, KENAPA ADA DI SINI?!

LOH??? BU GURU JIHYUN KENAPA DI SINI..?

LOH, PENULIS NASKAH JIMIN? APA ANDA KAKAK DARI ANAK ITU!?

PAK PRODUSER SENDIRI,

KENAPA..

...APA INI?

KALIAN SEMUA SALING KENAL?!

BROTHERS

AND

AND SISTERS

Cerita / Gambar Ginyu

JAEDAM MEDIA
Fun & Joy www.jaedam.com